Информационный центр Центральной библиотеки ЦБС Ибресинского района

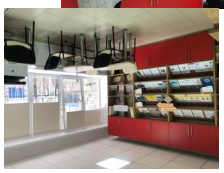

Важным направлением в современном обществе является построение правового государства, ведущим принципом которого является формирование информационно-правового пространства, создание эффективной системы распространения правовой информации. Сегодня библиотеки - не только культурно-досуговые учреждения, но и центры максимально открытого доступа к разнообразным видам и формам общественно и личностно значимой информации.

Цели и задачи, основные направления деятельности информационного центра

Работа Консультационного пункта социально-правовой помощи населению ЧРО ООО «Ассоциация юристов России»

Формирование информационной культуры пользователей

Ведение «Полнотекстовой электронной базы документов органов местного самоуправления»

Издательская деятельность

- Правовые ресурсы в сети Интернет
- Центральная библиотека - центр доступа к правовой информации
- Листовка Пенсионного Фонда Российской Федерации